

Treinamento para implantação do DRE

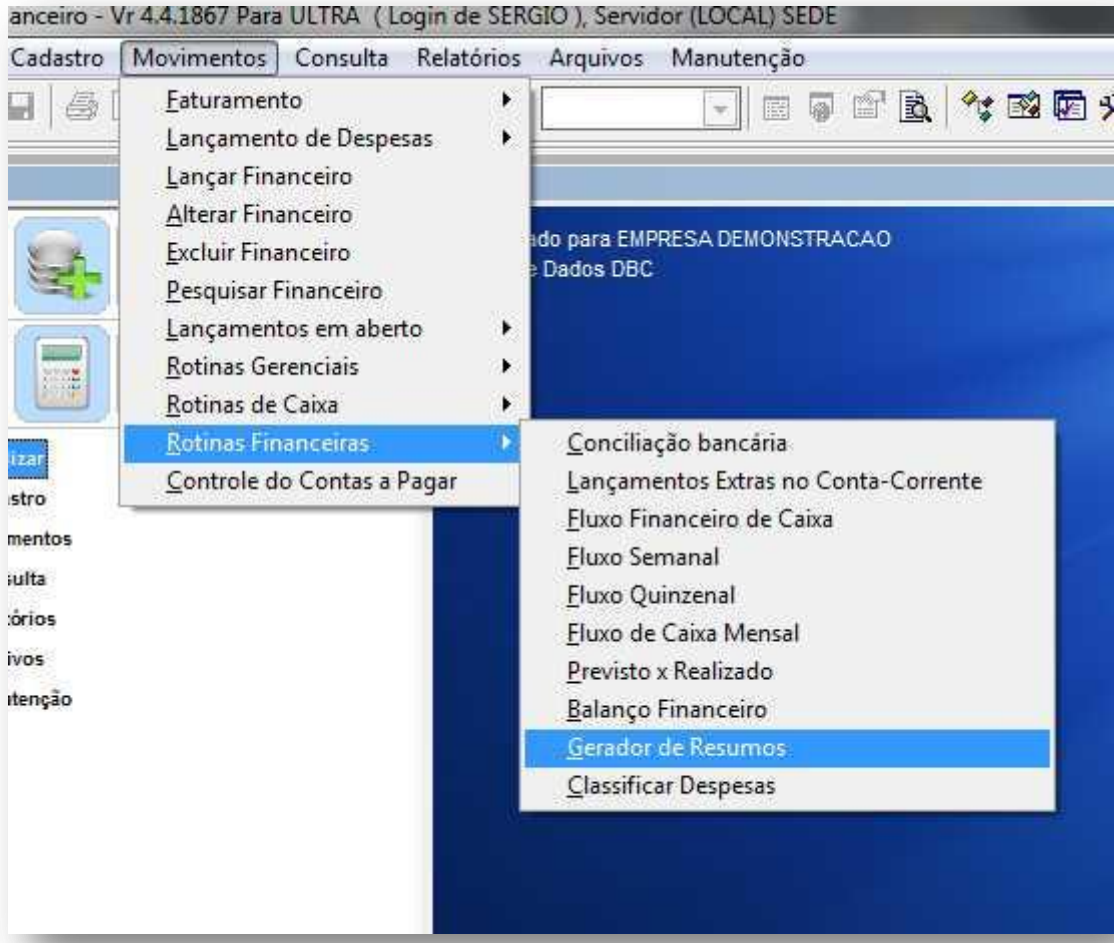

Passo 1 - Criar um novo modelo

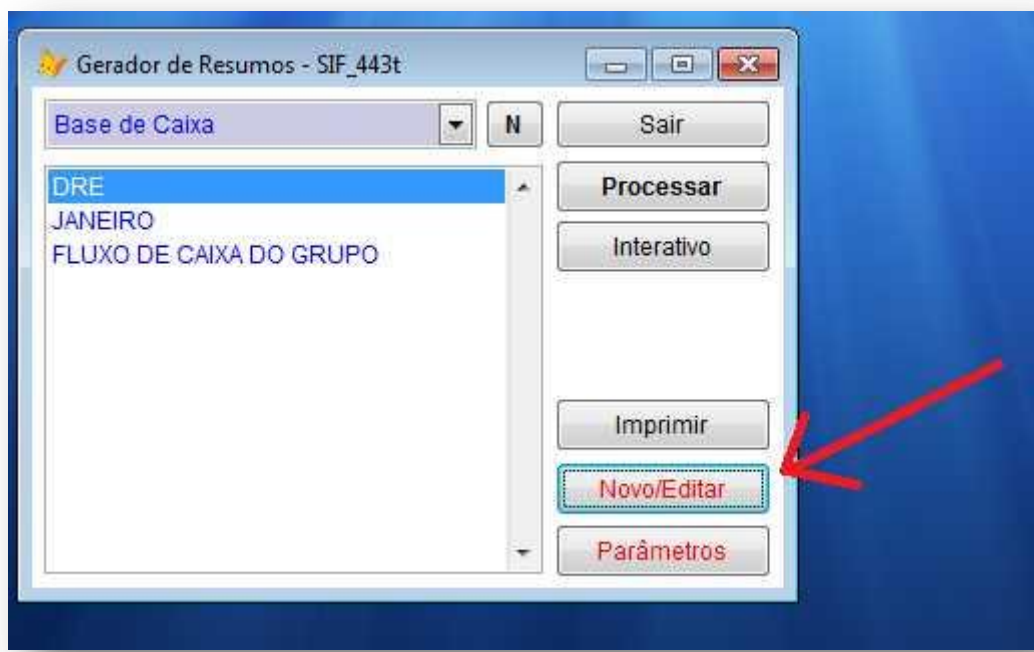

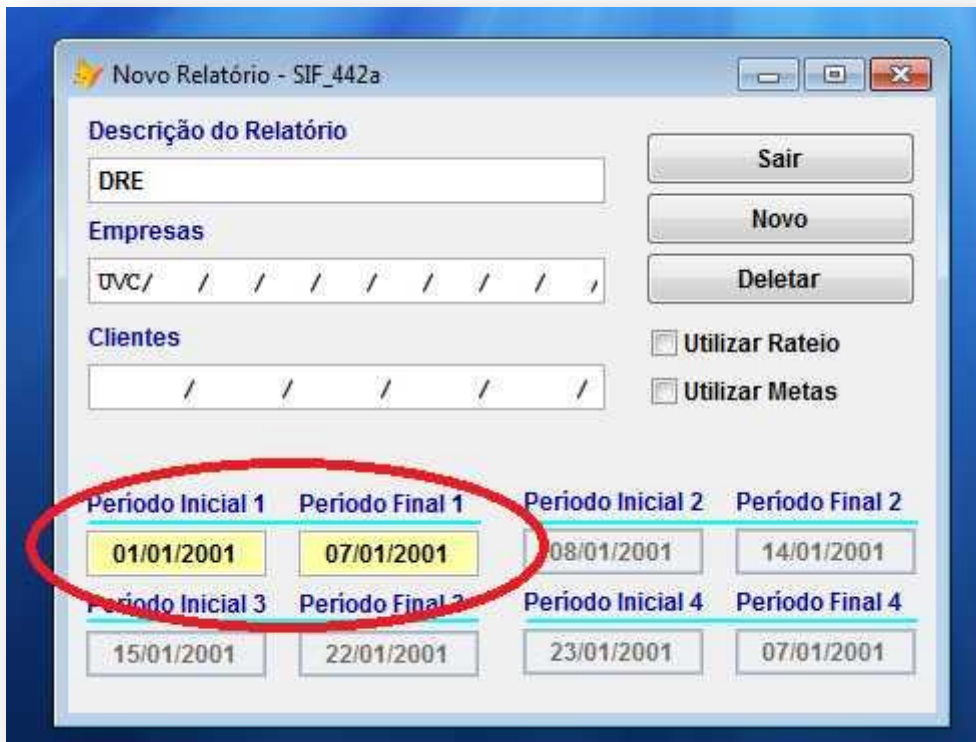

Descrição - Nome do relatório

Empresas - Pode ser varias

Clientes - para filtrar por clientes - Opcional

Check "Utilizar Rateio" , serve para ratear as despesas (ver rotina)

Check - Metas , Acrescenta a Coluna METAS, ver rotina

Períodos - Inicial e Final, so preenche os dois primeiros

Sair desta opção para criar os registros

Passo 2 - Modelando o relatório

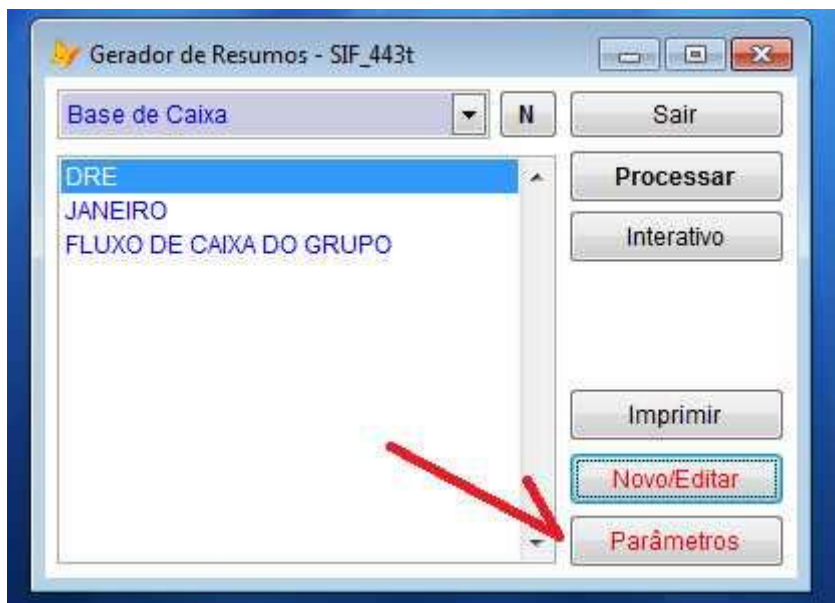

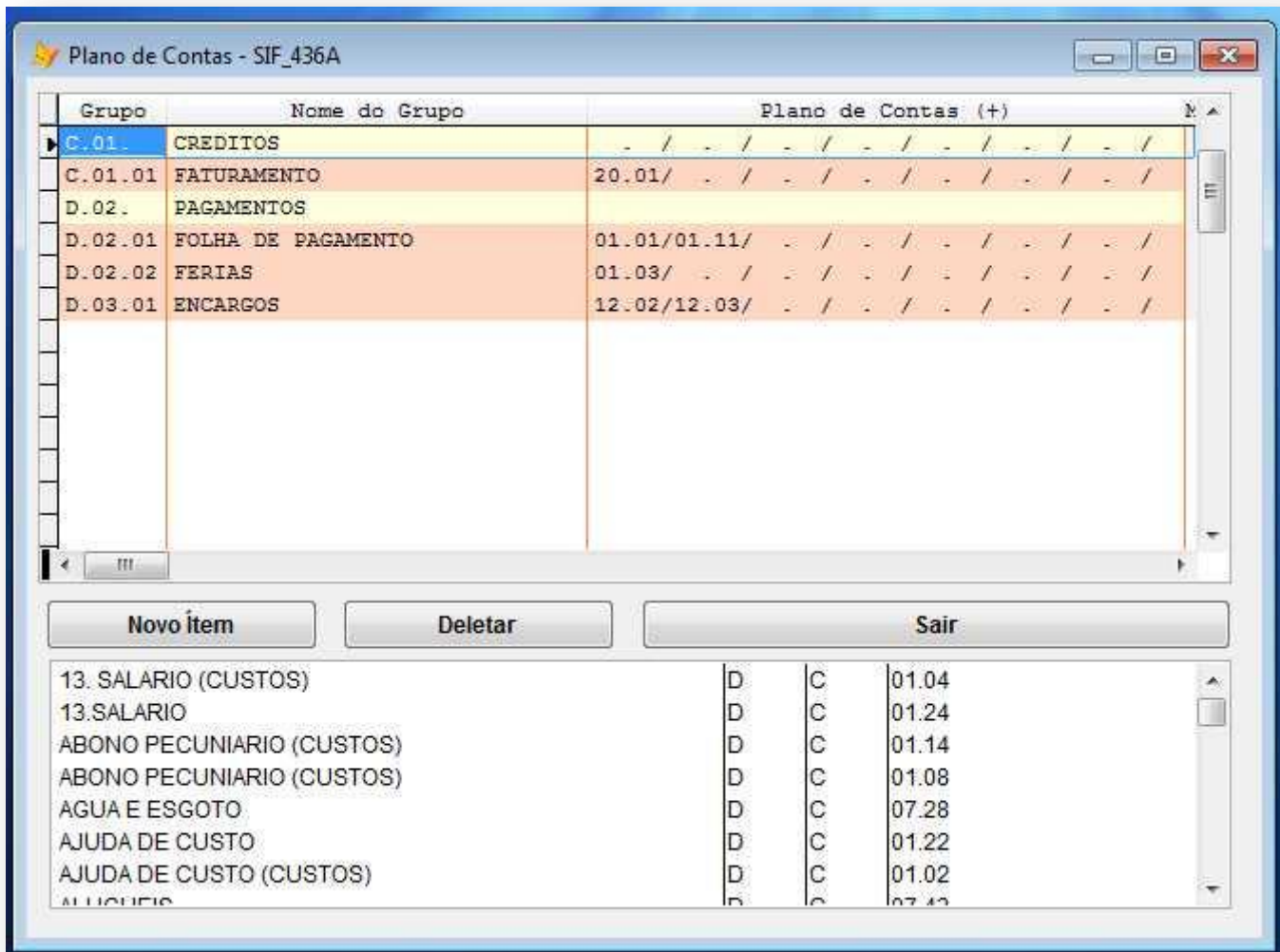

Observe a coluna GRUPO
Ela tem 3 divisões: Ex - X.99.99

- C ou D , Créditos e Débitos
- Grupo Principal ou Montantes , Faturamento, Desp. Administrativas, etc.
- Grupo Secundário ou subitem: Folha, telefone, etc..

Clicar em NOVO ITEM e ajustar como no exemplo acima

Nome do Grupo - Título

- Plano de Contas + - Colocar as Contas que irão somar
- Plano de Contas - - Colocar as Contas que irão diminuir

Grupo	Nome do Grupo	Plano de Contas (+)	Plano de Contas (-)	Meta	Total	Grupo Mestre D.01. (+)	Grupo Mestre (-)	E/V/E/C	B/L/P	Fator (x)	Parcial	Verbas	Clientes/Locções
C.01.	CREDITOS	. / . / . / .		0.00	0.00						0.00	/ / /	/ / /
C.01.01	FATURAMENTO	20.01/ . / . / .		5.00	1955396.14						1955396.14	/ / /	/ / /
D.02.	PAGAMENTOS			0.00	0.00						0.00	/ / /	/ / /
D.02.01	FOLHA DE PAGAMENTO	01.01/01.11/ . / .		15000.00	-136149.20						136149.20	/ / /	/ / /
D.02.02	FERIAS	01.03/ . / . / .		20.00	-419872.56						419872.56	/ / /	/ / /
D.03.01	ENCARGOS	12.02/12.03/ . / .		0.00	0.00			P	P	*1	0.00	/ / /	/ / /

- Grupo Mestre + e - , para colocar o Grupo inteiro Ex 20 = Faturamento
- Meta- Estipular uma meta para a coluna (digitado)
- Coluna E/V/P/C - Calcular por Emissão, vencimento , pagamento , competência
- Coluna BLP = Valor Bruto , liquido , pago
- Coluna Fator = Multiplicar o resultado por um fator . Ex *1.5 , acrescenta 50% no valor
- Colunas Verbas = Puxar verbas da folha (nao utilizado)
- Colunas Clientes/Locções- Filtrar determinado contrato/cliente/locação . Ex 004001

Passo 3 - Processar

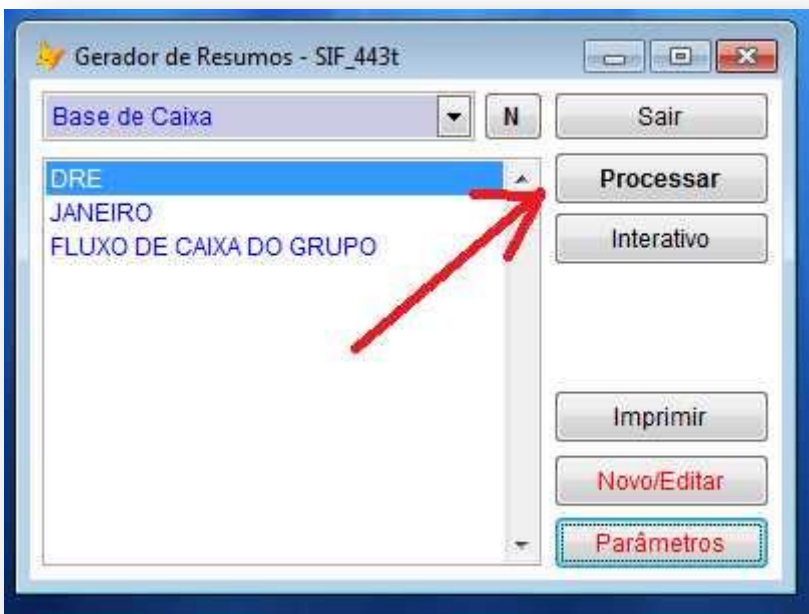

O Sistema processa os dados no intervalo definido

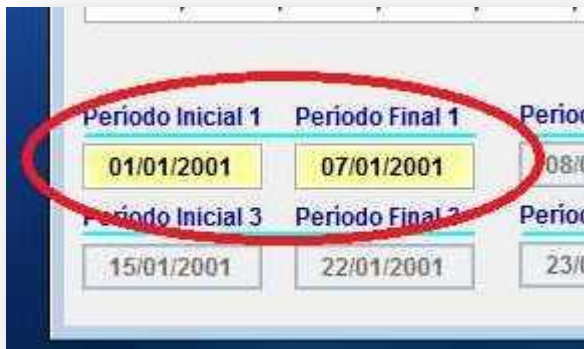

Passo 4 - Imprimir

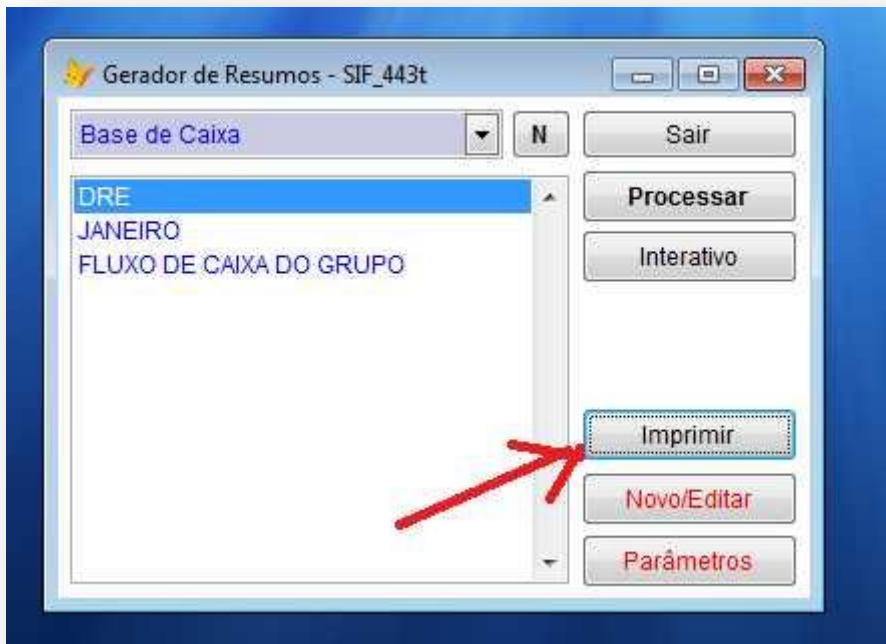

Empresas : EMPRESA DEMONSTRACAO /

DRE 01/01/2001 A 07/01/2001

Receitas / Despesas	Realizado
CREDITOS	
FATURAMENTO	1.955.396.14
	<hr/>
	1.955.396.14
PAGAMENTOS	
FOLHA DE PAGAMENTO	136.149.20
FERIAS	419.872.56
	<hr/>
	556.021.76
ENCARGOS	
ENCARGOS	0.00
	<hr/>
	0.00
Despesas	556.021.76

Software By Micro & Money Informática

Pag 1

Emissão 05/06/2012

GEO - Versão 2.0

Passo 5 - Interativo

Permite ajustar manualmente as colunas após o processamento, para detalhes de calculo
Este Passo é Opcional, não é necessário

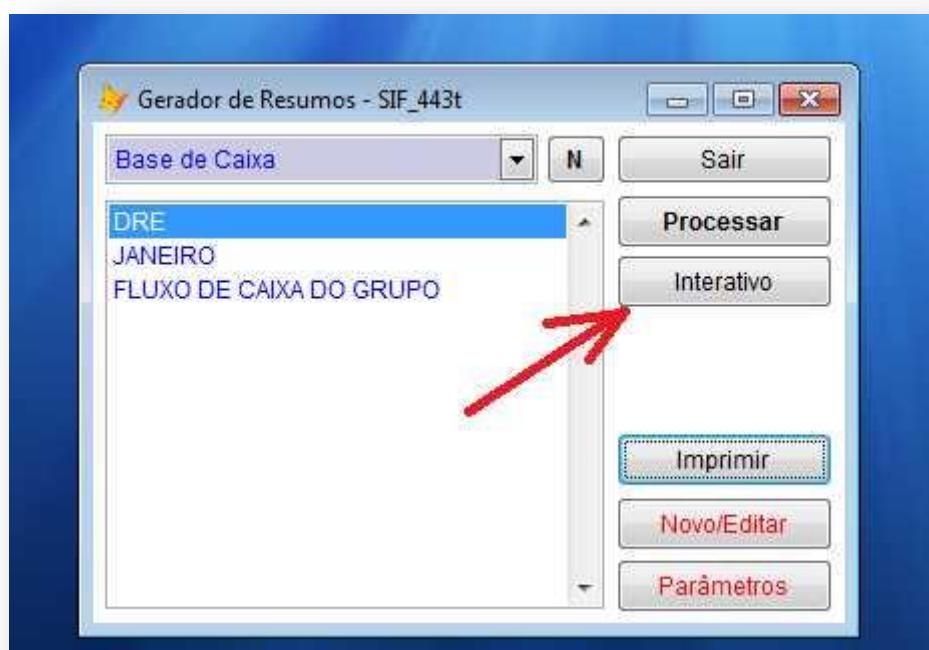

Visualizar - SIF_442b

Cod	Descrição	Metas	Interativo	D01	D03	D04	D05	D06
C.01.	CREDITOS		0.00	0.00	0.00	0.00	0.00	0.00
C.01.01	FATURAMENTO	5.00	55396.14	0.00	0.00	0.00	0.00	0.00
D.02.	PAGAMENTOS		0.00	0.00	0.00	0.00	0.00	0.00
D.02.01	FOLHA DE PAGAMENTO	15000.00	36149.20	0.00	0.00	0.00	0.00	0.00
D.02.02	FERIAS	20.00	19872.56	0.00	0.00	0.00	0.00	0.00
D.03.01	ENCARGOS		0.00	0.00	0.00	0.00	0.00	0.00

Sair

Observações:

É possível ainda criar um "Grupo de Resumos" novo, com seus relatórios agrupados (Opcional).

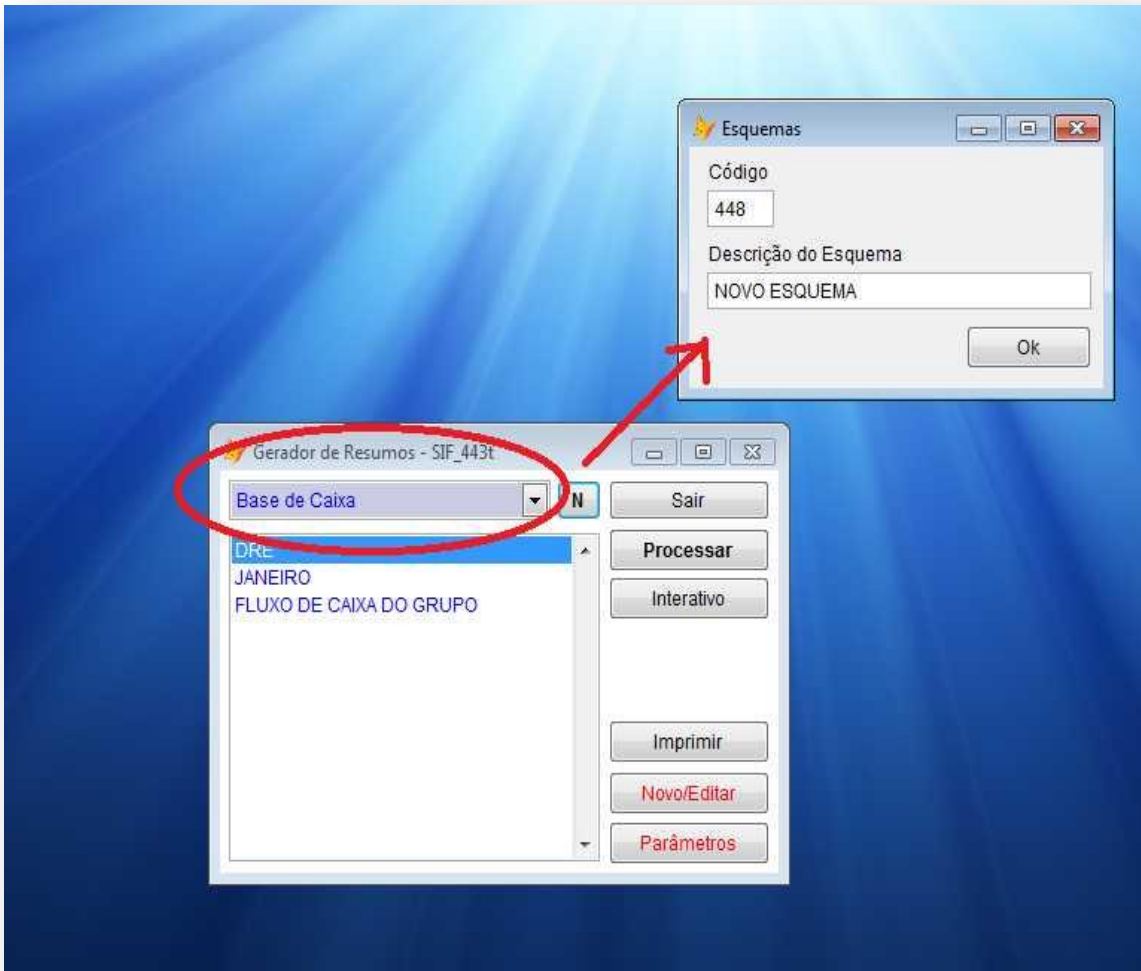

Fim do Treinamento.