

# Lançando uma CP – Contas a Pagar

---

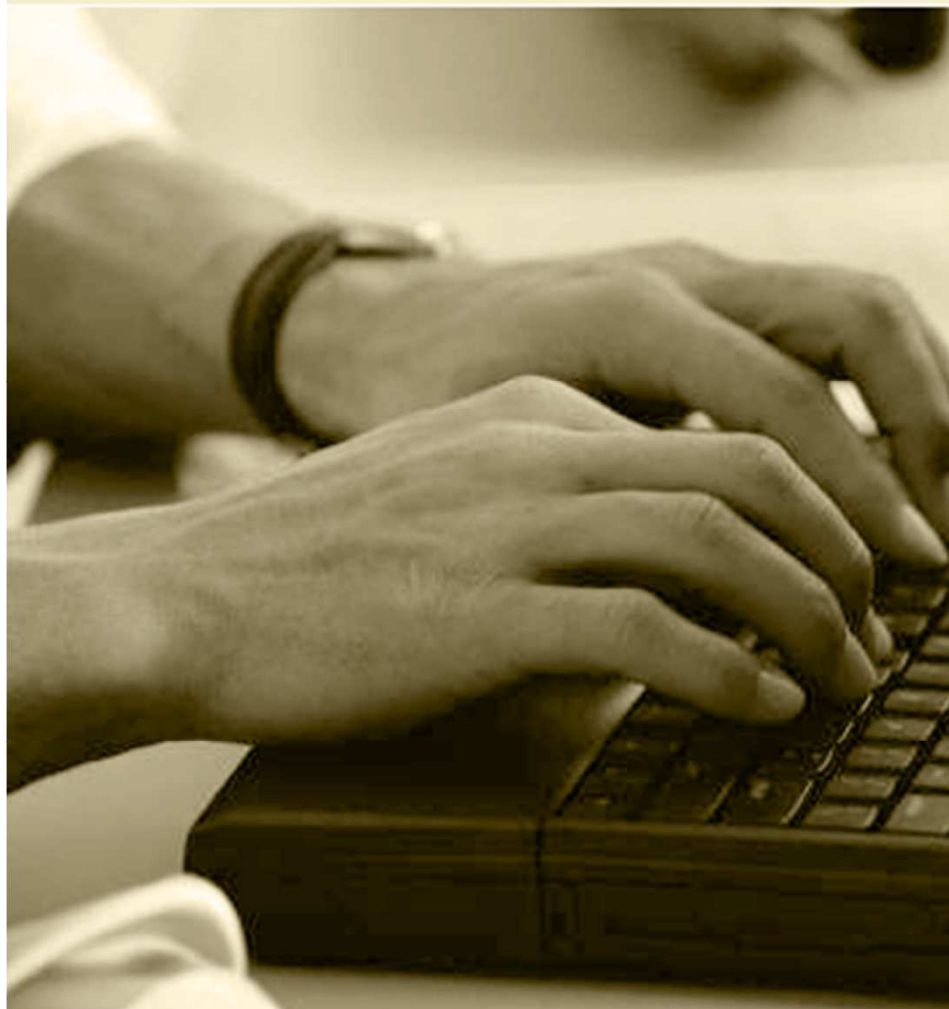

# 1º Clique em lançar Contas a pagar

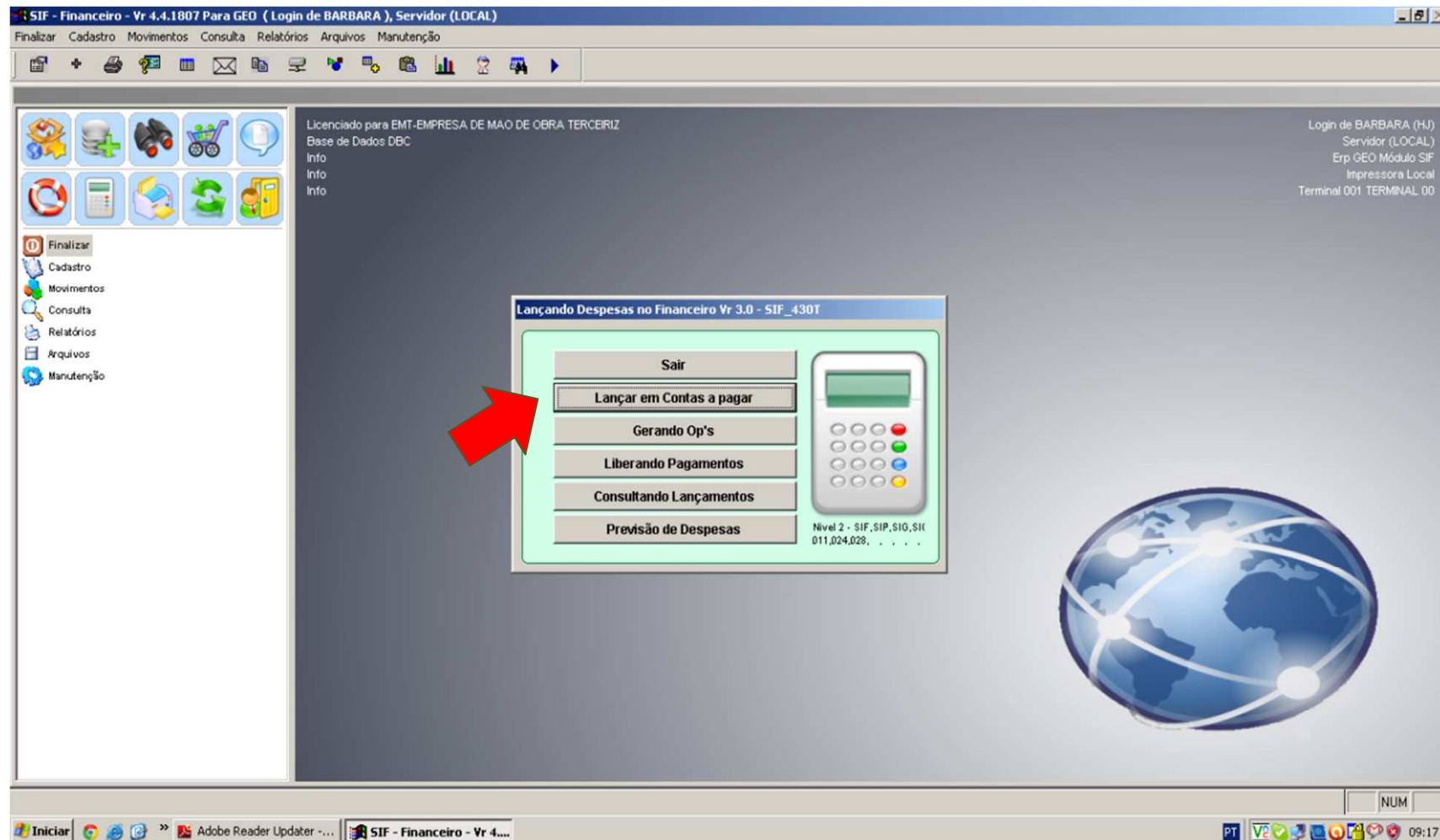

The screenshot displays the SIF - Financeiro software interface. The main window title is "SIF - Financeiro - Vr 4.4.1807 Para GEO (Login de BARBARA), Servidor (LOCAL)". The menu bar includes "Finalizar", "Cadastro", "Movimentos", "Consulta", "Relatórios", "Arquivos", and "Manutenção". The left sidebar contains icons for "Finalizar", "Cadastro", "Movimentos", "Consulta", "Relatórios", "Arquivos", and "Manutenção". The main area shows a dialog box titled "Lançando Despesas no Financeiro Vr 3.0 - SIF\_430T". The dialog box contains a "Sair" button, a "Lançar em Contas a pagar" button (highlighted with a red arrow), "Gerando Op's", "Liberando Pagamentos", "Consultando Lançamentos", and "Previsão de Despesas" buttons. A calculator icon is also present in the dialog box. The bottom status bar shows "Iniciar", "Adobe Reader Updater", "SIF - Financeiro - Vr 4...", and the system tray with "PT", "VE", "NUM", and "09:17".

# 2º Após escolher a empresa (011,024,028) Clicar em Novo Lançamento



SIF - Financeiro - Vr 4.4.1807 Para GEO ( Login de BARBARA ), Servidor (LOCAL)

Finalizar Cadastro Movimentos Consulta Relatórios Arquivos Manutenção

Licenciado para EMT-EMPRESA DE MAO DE OBRA TERCEIRIZ  
Base de Dados DBC  
Info  
Info  
Info

011 EMT-EMPRESA DE MAO DE OBRA TERCEIRIZ Retornar

Origem Operador Emissão Hora Lote  
SIF BARBARA 30/01/2012 09:17 18252



Novo Lançamento Editar/Resgatar Gravar

Pagar em	Valor	Nr. CP	Histórico do Lançamento
----------	-------	--------	-------------------------

Como recibos  Como Relação  Imprimir Imprimir todas Resumo

NUM

09:18



# 3º Efetuando lançamentos...



SIF - Financeiro - Vr 4.4.1807 Para GEO ( Login de BARBARA ), Servidor (LOCAL)

Finalizar Cadastro Movimentos Consulta Relatórios Arquivos Manutenção

Licenciado para EMT-EMPRESA DE MAO DE OBRA TERCEIRIZ  
Base de Dados DBC  
Info  
Info  
Info

Login de BARBARA (HJ)  
Servidor (LOCAL)  
Erp GEO Módulo SIF  
Impressora Local  
Terminal 001 TERMINAL 00

**Preencha os campos - SIF\_430B** Contas a Pagar

Despesa/Receita	<input type="text"/>	<input type="text"/>
Valor	0.00	<input type="checkbox"/> Previsão de Caixa
Emissão / Vencimento	30/01/2012 + 1 =	30/01/2012
Conta-Corrente	<input type="text"/>	<input type="text"/>
Natureza	<input type="text"/>	
Caixa	<input type="text"/>	
Cliente / Fornecedor	<input type="text"/>	OPCIONAL
Histórico do lançamento	<input type="text"/>	
Favorecido	<input type="text"/>	<input type="text"/>
Competência	01/2012	<input checked="" type="checkbox"/> Incluir Novos Favorecidos
Histórico do recibo	<input type="text"/>	
Forma de Pagamento	<input type="text"/>	

Novo registro. Preencha os campos

1



skype  
Ent - Nathalia - Faturamento  
is online

Novo registro. Preencha os campos

Iniciar Adobe Reader Updater SIF - Financeiro - Vr 4... 2o - Paint

PT V2 09:18

---

**Despesa/Receita:** Escolher a conta (plano de contas) onde devera ser cadastrada a receita ou despesa (contem busca por em filtro por ordem alfabética);

**Valor:** Valor da despesa ou receita;

**Emissão/Vencimento:** Ao colocar a data de emissão, o sistema automaticamente prorrogara o vencimento do titulo após 48 horas (prazo Maximo, para contas emergenciais);

001 – Fundo Fixo – Pequenas valores pagos em espécie

004 – Banco do Brasil

007 – Bradesco

**Natureza:** Origem do Lançamento

CHE – Cheque / TEF – Transferência entre bancos iguais / TAR – Tarifa bancaria / DOC -Transferência entre bancos diferentes / TED – Transferência entre bancos diferentes / AUT – lançamento debitado ou creditado automaticamente pelo banco / ARQ – Lançamento que será pago em lote (arquivos). Exemplos: Folha de Pagamento, Vt e Vr

**Caixa:** 1(empresa 011), 2 (empresa 024) e 3 (empresa 028)

---

**Cliente ou Fornecedor :** Cadastrar as receitas e despesas SEMPRE identificando-os;

**Favorecido:** Descrever com detalhes que a pessoa que esta recebendo o valor

**Histórico do Recibo:** De forma simples e clara, descrever breve histórico referente ao lançamento. O mesmo aparecera nos demais relatórios do sistema.

**Competência:** Mês no qual foi de fato realizado o serviço, não quando será realizado o pagamento.

**Histórico do Lançamento:** Atentar para iniciar débitos com: Pagto a Fulano de Tal ref. Rebinboca da Parafuseta e receitas: Receber de Fulano de Tal ref. Rebinboba da Parafuseta

**Forma de Pagamento:** Geralmente usado para colocar dados BANCARIOS

---

**Contato:** [micromoney@uol.com.br](mailto:micromoney@uol.com.br)  
[karla@micromoney.com.br](mailto:karla@micromoney.com.br)  
[eveline@micromoney.com.br](mailto:eveline@micromoney.com.br)  
[keleson@micromoney.com.br](mailto:keleson@micromoney.com.br)

**Telefones:** (85) 96071218  
(85) 96071467  
(85) 96206141  
(85) 96071482

